

-AUTUAÇÃO DOS PROCESSOS RE REEMBOLSO

1-SALVAR OS ARQUIVOS PROVENIENTES DO PORTAL EM PASTAS CONFORME OS PROCEDIMENTOS

| Nome | Data de modificação | Tipo |
|-------------|---------------------|-------------------|
| Análise DAF | 16/12/2020 08:31 | Pasta de arquivos |
| Consultas | 18/12/2020 16:32 | Pasta de arquivos |
| Outros | 18/12/2020 17:25 | Pasta de arquivos |
| SG | 01/12/2020 05:01 | Pasta de arquivos |

| Nome | Data de modificação | Tipo | Tamanho |
|-------------|---------------------|--------------------|---------|
| 56491 1.pdf | 17/12/2020 17:51 | Adobe Acrobat D... | 190 KB |
| 56491 2.pdf | 17/12/2020 17:52 | Adobe Acrobat D... | 352 KB |
| 56491 f.pdf | 17/12/2020 17:53 | Adobe Acrobat D... | 32 KB |
| 60527 1.pdf | 17/12/2020 14:00 | Adobe Acrobat D... | 144 KB |
| 60527 2.pdf | 17/12/2020 14:00 | Adobe Acrobat D... | 51 KB |
| 60527 3.pdf | 17/12/2020 14:00 | Adobe Acrobat D... | 51 KB |
| 60527 f.pdf | 17/12/2020 14:01 | Adobe Acrobat D... | 33 KB |
| 60541 1.pdf | 17/12/2020 15:15 | Adobe Acrobat D... | 450 KB |
| 60541 2.pdf | 17/12/2020 15:15 | Adobe Acrobat D... | 28 KB |
| 60541 f.pdf | 17/12/2020 15:16 | Adobe Acrobat D... | 32 KB |

2-AUTUAÇÃO:

2.1- CRIAR UM PEG NO BENNER

2.2- JUNTAR OS ARQUIVOS DAS SOLICITAÇÕES EM UM ÚNICO PDF, UTILIZANDO O PROGRAMA ILOVEPDF OU PDF24 QUE NÃO TEM LIMITE DE ARQUIVOS

(<https://tools.pdf24.org/pt/juntar-pdf>)-

OBS.: O ILOVEPDF GRATUITO LIMITA EM 25 ARQUIVOS POR JUNÇÃO O PDF24 TAMBÉM É GRATUITO MAS NÃO LIMITA O Nº DE ARQUIVOS

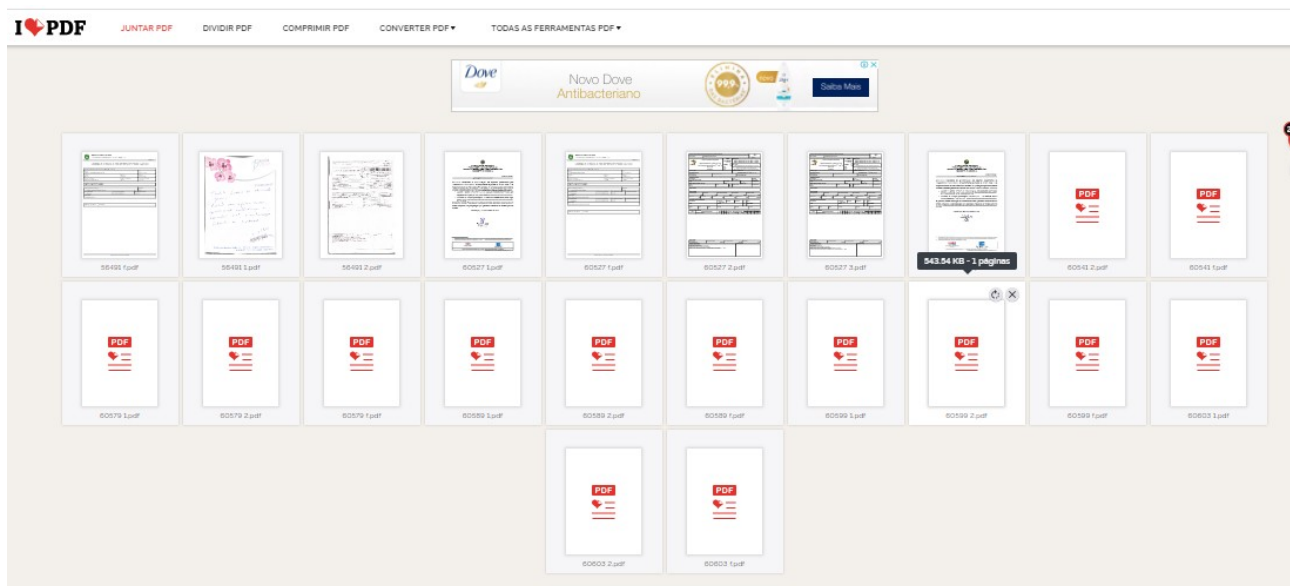

OBSERVAR A ORDEM DOS ARQUIVOS

2.3-RENOMEAR O ARQUIVO DO ILOVE PDF OU DIO PDF24 COM O NOME DO PEG

- 59742 1.pdf
- 59742 2.pdf
- 59742 3.pdf
- 59742 f.pdf
- PEG 43423.pdf

2.4-ACESSAR O ÚNICO NA ABA DOCUMENTO-INCLUIR

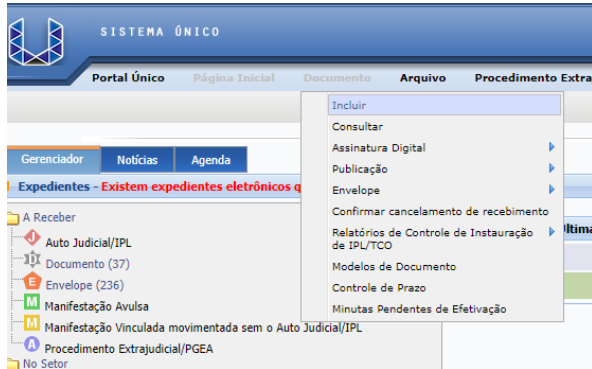

2.5-ALTERAR PARA RECEBIDO

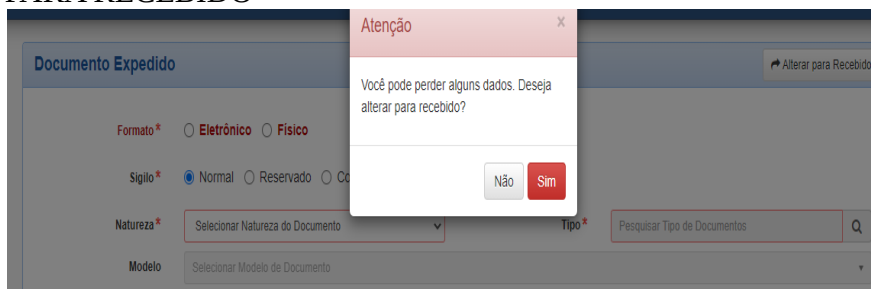

2.6 PREENCHER OS DADOS DO DOCUMENTO E SELECIONAR O ARQUIVO PDF DO PEG CRIADO ANTERIORMENTE

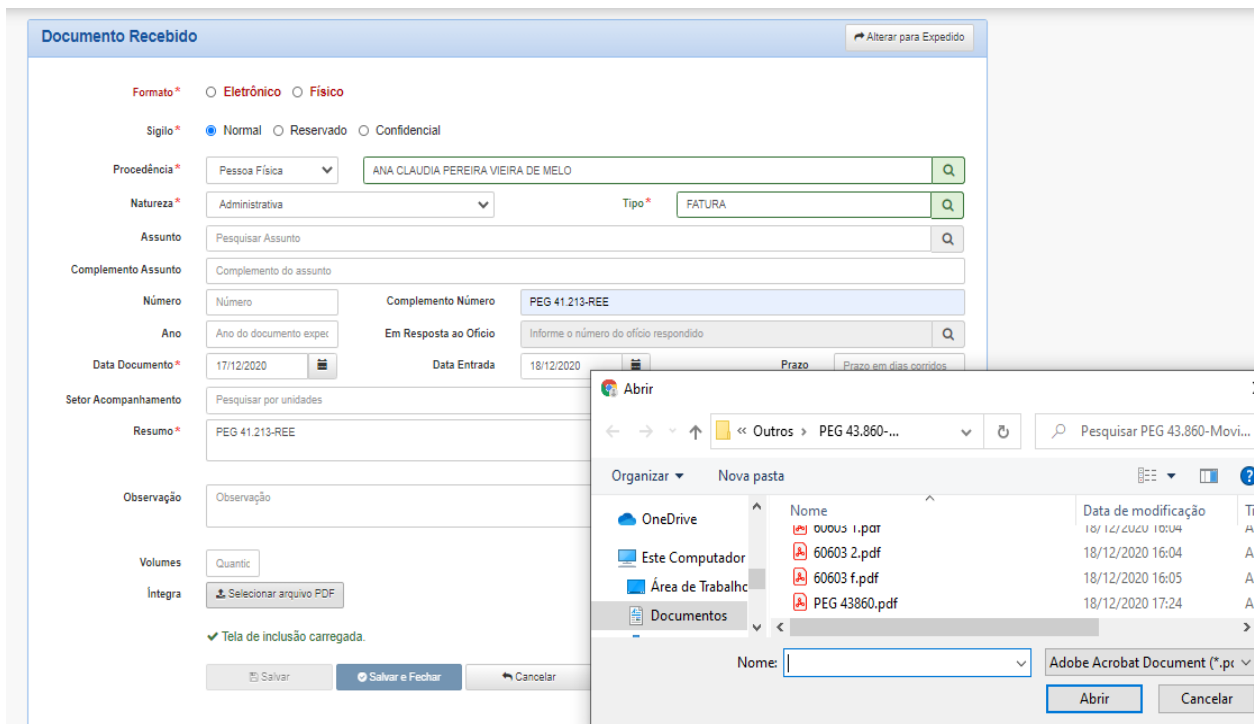

2.7-SALVAR E FECHAR

2.8-AUTENTICAR O DOCUMENTO

2.9-DETERMINAR AUTUAR EM PGEA

2.9.1- REGISTRAR DESPACHO SIMPLIFICADO: “Autue-se”

2.9.2-AUTUAR EM PGEA

2.9.3-PREENCHER O LOCAL – BRASÍLIA OU CONFORME O CASO

2.9.4-ATIVIDADE 930108-REEMBOLSO...(NA BARRA DIGITAR “REE” QUE JÁ APARECE)

3.0 COLOCAR O N. DO PROCESSO GERADO NO PEG DO BENNER7

4.0 MOVIMENTAR PARA OS ANALISTAS OU CONFORME O CASO PARA O FINANCEIRO– ATIVIDADE: “TRIAGEM REEMBOLSO” OU “PAGAMENTO DE REEMBOLSO”